

Diagnosi e progettazione chirurgico protesica nelle riabilitazioni Full Arch: dalla presa dell'impronta alla protesi a carico immediato.

SESSIONE
HANDS ON

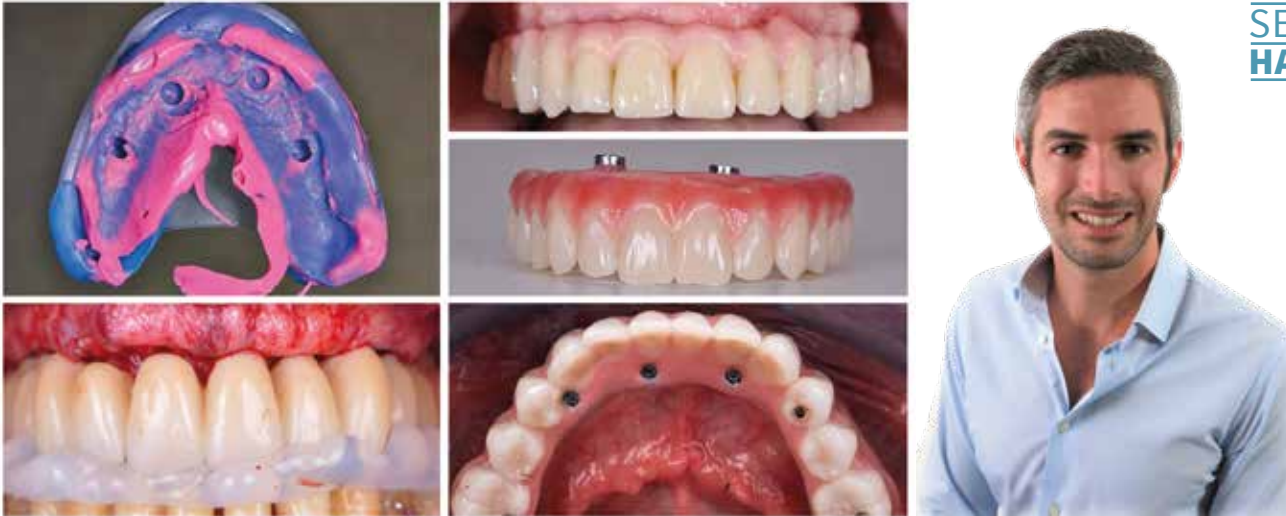

RELATORE dott. Filippo Casotto

Ha conseguito la laurea in odontoiatria presso l'Università di Padova nel 2010 con una tesi di oncologia ORL pubblicata presso il Journal of Oral Pathology and Medicine. Si è specializzato in implantologia, carico immediato e chirurgia rigenerativa ossea presso l'Università di San Paolo-Brasile e in protesi dentaria presso la scuola AIOP in Italia. Relatore a congressi nazionali ed internazionali riguardanti la chirurgia graftless a carico immediato. Tutor a corsi di chirurgia pratica avanzata. Co-autore di diverse pubblicazioni in ambito implantare. Esercita la sua professione presso il proprio studio situato a Este (PD) e collabora come consulente chirurgico protesico in diverse cliniche.

PRESENTAZIONE DEL CORSO

Oggi giorno è sempre più necessario soddisfare le richieste funzionali ed estetiche del paziente edentulo o prossimo a diventare tale. La nostra società, grazie ai mezzi di comunicazione capillari, non distingue più l'età e l'estetica non è più un elemento opzionale. Grazie alle nuove metodiche chirurgico protesiche possiamo offrire riabilitazioni sempre più personalizzate alle tipologie di pazienti che si presentano presso i nostri studi. Scopo della giornata sarà rispondere alla seguente domanda che il dentista pone a se stesso "Da dove inizio per offrire il massimo?". Si parlerà dell'analisi protesico chirurgica di casi full arch per poter affrontare in completa serenità riabilitazioni complesse. Verrà presentato un protocollo chirurgico denominato "From Face to Teeth" che semplifica le scelte da adottare in fase progettuale. Particolare enfasi verrà data al trasferimento della "relazione centrica".

PROGRAMMA

Parte teorica:

- Flow chart diagnostica nella progettazione protesico chirurgica di un full arch secondo il protocollo "From Face to teeth"
- Il trasferimento delle informazioni tra chirurgia e laboratorio secondo basi biologiche
- Aspetti protesici, aspetti chirurgici, presentazione di casi clinici
- Parte pratica sui concetti appresi durante la giornata

SESSIONE HANDS ON

Ciascun partecipante avrà la possibilità di provare la registrazione della relazione mandibolo cranica secondo le modalità spiegate durante la giornata.

DURATA	DATA	SEDE	QUOTA DI PARTECIPAZIONE
1 giorno - orari 9.00 -17.00	10 Aprile 2021	JDentalCare Training Center, Modena	euro 280 + IVA(22%) con iscrizione fino al 31 Marzo 2021
<u>SESSIONE HANDS ON</u>	La quota di partecipazione include coffee e lunch break.		euro 310 + IVA(22%) tariffa intera

INDICE CORSI TEORICO-PRATICI

CORSO.01 23 Gennaio 2021 SESSIONE HANDS ON

Porta le tue abilità nel trattamento dei full arch ad un livello successivo.
Padroneggia l'estremo con "JD Maxilla line".

RELATORE dott. Tommaso Grandi

6

CORSO.02 13 Febbraio 2021 - 22 Maggio 2021 - 20 Novembre 2021 SESSIONE HANDS ON

La chirurgia implantare guidata con il protocollo JD.

RELATORI dott. Tommaso Grandi, ing. Giacomo Grandi, odontotecnico Simone Luppi

8

CORSO.03 27 Febbraio 2021 SESSIONE HANDS ON

La riabilitazione immediata full arch on 4/6 con l'uso degli impianti tiltati.
Azzerare lo stress e porta a casa un protocollo standardizzato da attuare nella routine.

RELATORE dott. Tommaso Grandi

10

CORSO.04 6 Marzo 2021 SESSIONE HANDS ON

Rialzo del Seno Mascellare: tecnica crestale e laterale. Gestione delle complicanze.

RELATORE dott. Piero Casavecchia

12

CORSO.05 6 Marzo 2021 - 16 Ottobre 2021 - 20 Novembre 2021 SESSIONE HANDS ON

Corso di Dissezione e Tecniche Implantari su cadavere.

14

CORSO.06 20 Marzo 2021 SESSIONE HANDS ON

Porta le tue abilità nel trattamento dei full arch ad un livello successivo.
Padroneggia l'estremo con "JD Maxilla line".

RELATORE dott. Tommaso Grandi

16

CORSO.07 27 Marzo 2021

La semplificazione nella chirurgia dei terzi molari inferiori.

RELATORE dott. Andrea Borgonovo

18

CORSO.08 10 Aprile 2021 SESSIONE HANDS ON

Diagnosi e progettazione chirurgico protesica nelle riabilitazioni Full Arch:
dalla presa dell'impronta alla protesi a carico immediato.

RELATORE dott. Filippo Casotto

20

CORSO.09 8 Maggio 2021

SESSIONE HANDS ON

Corso teorico-pratico. Attuali tendenze nel trattamento delle atrofie severe dei mascellari: gli impianti zigomatici.

RELATORE dott. Andrea Borgonovo

22

CORSO.10 15 Maggio 2021

SESSIONE HANDS ON

Le basi per una chirurgia implantare avanzata: tip and tricks anatomici-chirurgici.

RELATORE dott. Davide Mani

24

CORSO.11 3-4 Luglio 2021

JDSymposium. Congresso internazionale di Implantologia. 50 ECM

26

CORSO.12 25 Settembre 2021

SESSIONE HANDS ON

Fisioterapia dei disturbi cranio cervico mandibolari.

RELATORE dott. Marco Cendali

28

CORSO.13 2 Ottobre 2021

CHIRURGIA DAL VIVO

Le tecniche di sedazione per odontoiatri: quali, come e perchè.

RELATORE dott. Francesco Vedove

30

CORSO.14 9 Ottobre 2021

SESSIONE HANDS ON

Corso teorico-pratico. Attuali tendenze nel trattamento delle atrofie severe dei mascellari: gli impianti zigomatici.

RELATORE dott. Andrea Borgonovo

32

CORSO.15 23 Ottobre 2021

SESSIONE HANDS ON

Diagnosi e progettazione chirurgico protesica nelle riabilitazioni Full Arch: dalla presa dell'impronta alla protesi a carico immediato.

RELATORE dott. Filippo Casotto

34

CORSO.16 27 Novembre 2021

SESSIONE HANDS ON

Porta le tue abilità nel trattamento dei full arch ad un livello successivo. Padroneggia l'estremo con "JD Maxilla line".

RELATORE dott Tommaso Grandi

36



JDENTALCARE

just smile

JDENTALCARE TRAINING CENTER
Strada Contrada 323, Modena, Italy

SEGRETERIA ORGANIZZATIVA

Tel: 059 454255

fax: 059 450045

Email: a.giliberti@jdentalcare.com

www.jdentalcare.com