



FIND  
YOUR  
WAY  
HOME

# JDSYMPOSIUM

22/23/24 GIUGNO 2023  
MODENA 50 ECM



J DENTAL CARE

*just smile*

# 22 GIUGNO

ATTIVITÀ EXTRA

# 23-24

CONGRESSO



HANDS-ON  
SESSIONS



LIVE  
SURGERY



AUTOMOTIVE &  
TECHNOLOGY



FOOD &  
BEVERAGE





# PROGRAMMA SCIENTIFICO

23 GIUGNO

## IL CONCETTO DI TRATTAMENTO MAXILLA-FOR-ALL®

9.00-9.30

### BENVENUTO ED APERTURA DEI LAVORI

9.30-10.15

Come fare gli impianti pterigoidei [SESSIONE VIDEO](#)

**Dott. Tommaso Grandi**

10.15-11.00

Come fare gli impianti trans-sinusal e trans-nasali [SESSIONE VIDEO](#)

**Dott. Emanuele Coppola e Dott. Gregorio Redaelli**

11.00-11.45

Come fare gli impianti zigomatici [SESSIONE VIDEO](#)

**Dott. Matteo Giorgi**

11.45-12.15

### PAUSA CAFFÈ

12.15-12.45

L'uso dell'osso nativo nella riabilitazione del mascellare atrofico con impianti tiltati e zigomatici

**Dott. Yerko Leighton**

12.45-13.30

Revisione delle indicazioni terapeutiche per la mascella estremamente atrofica: soluzioni graftless versus soluzioni con innesto osseo

**Dott. Rawad Samarani**

13.30-14.30

### PRANZO

## OPZIONI DI TRATTAMENTO PER LA MANDIBOLA POSTERIORE ATROFICA

14.30-15.00

Alternative alla rigenerazione ossea nella mandibola posteriore: lateralizzazione e trasposizione del nervo mentoniero.

**Dott. Pedro Barreiros**

15.00-15.40

Come fare la GBR nella mandibola posteriore

**Dott. Federico Tirone**

15.40-16.00

Gestione dei tessuti molli nelle procedure di aumento osseo

**Dott. Serwan Naqishbandi**

16.00-16.30

### PAUSA CAFFÈ

## NUOVI STRUMENTI PER SEMPLIFICARE L'IMPLANTOLOGIA

16.30-17.00

Frese JD Bone track: padroneggia l'inserimento dell'impianto immediato in alveoli post-estrattivi

**Dott. Filippo Casotto**

17.00-17.20

JDNasal Kit: evita complicazioni e facilita l'inserimento dell'impianto trans-sinusale

**Dott. Giuseppe La Rosa**

17.20-17.40

Quale design di impianto è il migliore per il carico immediato? Come evitare e gestire le complicanze

**Dott. Soheil Bechara**

17.40-18.00

Gli algoritmi da seguire per un approccio razionale e di successo protesico alla chirurgia zigomatica

**Dott. Cesare Paoleschi**

18.00-18.20

Provvisori immediati (IKIT): un nuovo kit per restauri provvisori immediati personalizzati alla poltrona e ottenere un profilo di emergenza ottimale dei tessuti molli

**Dott. Iman Kusumadirja**

19.00-22.30

### APERITIVO JD

# PROGRAMMA SCIENTIFICO

## 24 GIUGNO

### LA NUOVA ERA DIGITALE: DOVE SIAMO DIRETTI?

- 9.30-10.00 Dalla chirurgia a mano libera alla chirurgia guidata. Dove siamo e dove stiamo andando?  
**Dott. Vladimir Dedic**
- 10.00-10.30 L'approccio digitale al carico immediato  
**Dott. Giuseppe Piemontese**
- 10.30-11.00 Fattori chiave per rendere efficace e predicibile la chirurgia guidata per la terapia implantare  
**Dott.ssa Gabriela Chapa Arizpe**
- 11.00-11.30 **PAUSA CAFFÈ**
- 11.30-12.00 Scansione digitale intraorale sugli impianti: tecnica, suggerimenti e trucchi per realizzare scansioni precise  
**Dott. Mattia Picasso e Dott.ssa Camilla Gesso**
- 12.00-12.30 Il flusso di lavoro digitale nel full-arch a carico immediato: dalla ceratura diagnostica funzionalizzata alla chirurgia guidata con l'utilizzo dell'articolatore digitale  
**Dott. Domenico Puma**
- 12.30-13.00 Chirurgia computer guidata e restauro protesico immediato attraverso il concetto LEGO e la saldatura intraorale  
**Dott. Maxym Prytula**
- 13.00-13.30 Workflow digitale alla poltrona per la sostituzione di elementi dentari multipli  
**Dott. Majed Abu Arquib**

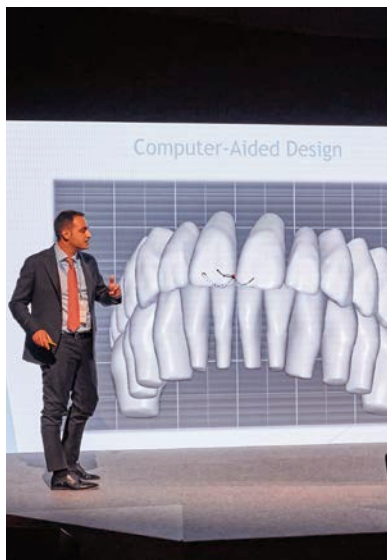

# ARRICCHISCI LA TUA ESPERIENZA S

## ATTIVITÀ SCIENTIFICHE

### LIVE SURGERY

Il 22 giugno prendi parte alle live surgery su impianti pterigoidei, trans-sinusalì e zigomatici. Impara a risolvere i casi complessi di mascellare atrofico con il trattamento *Maxilla-For-All*®

### HANDS-ON SESSION

Nelle giornate del 22 e del 24 giugno, incontra gli opinion leader del settore e accresci le tue competenze con sessioni pratiche su modelli utilizzando impianti pterigoidei, trans-sinusalì e zigomatici.

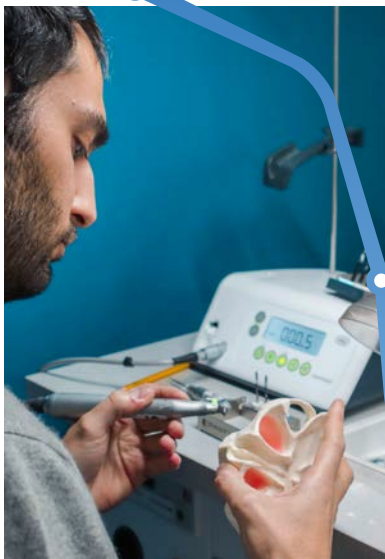

# CEGLIENDO TRA LE ATTIVITÀ EXTRA

## LIFE EXPERIENCE

### AUTOMOTIVE & TECHNOLOGY

Il 22 e 24 giugno vivi l'esperienza della Motor Valley! Visita i musei, entra nelle fabbriche e vivi da vicino l'atmosfera delle iconiche aziende automobilistiche del nostro territorio.

### FOOD & BEVERAGE

Il 22 e 24 giugno incontra la tradizione culinaria modenese. Degusta il nostro aceto balsamico tradizionale all'interno di un'acetaia storica. Impara a cucinare e degusta il tipico tortellino modenese con l'associazione dello Chef Bottura.

GUARDA IL  
PROGRAMMA  
E PRENOTA LE  
TUE ATTIVITÀ  
EXTRA





## FORUM MONZANI CENTRO CONGRESSI

Via Aristotele 33, 41126 (MO)

Il Forum Guido Monzani è un Centro Congressi polifunzionale, dotato di soluzioni architettoniche e tecnologie all'avanguardia in grado di ospitare congressi e convegni internazionali. Il Centro Congressi si trova a Modena, adiacente alla tangenziale sud e vicina all'autostrada A1.

**Aperitivo JD:** il 23 giugno, unisciti per l'aperitivo JD al Forum Monzani dalle 19:30 alle 22:30.



## CENA DI GALA

Villa Cavazza - Corte della Quadra  
Via Gorghetto 92/100, 41030 Bomporto (MO)

Sabato 24 giugno dalle ore 20:30 siete tutti invitati alla Cena di Gala di JDentalCare. Rilassati e divertiti in compagnia dei tuoi colleghi da tutto il mondo degustando cibi e vini della tradizione nella suggestiva cornice di Villa Cavazza. L'evento sarà accompagnato da musica dal vivo e terminerà con un coinvolgente DJ set.

L'evento è aperto a medici dentisti/odontoiatri e odontotecnici. Per maggiori informazioni e iscrizioni all'evento si prega di contattare direttamente la Segreteria Organizzativa: [corsi@jdentalcare.com](mailto:corsi@jdentalcare.com) tel. +39 059 454255 / cell. +39 393 9072287

**Quota di partecipazione:** € 250 + IVA 22%  
Ingresso Congresso + Cena di Gala + 50 ECM fad

**Modalità di pagamento:** Bonifico bancario

**Cancellation policy:** Verranno rimborsate integralmente le iscrizioni cancellate entro e non oltre il 30 maggio 2023. Le cancellazioni dovranno pervenire tramite comunicazione scritta via email alla segreteria organizzativa.

**LA LINGUA UFFICIALE DEL CONGRESSO È L'INGLESE. SARÀ PREVISTO IL SERVIZIO DI TRADUZIONE SIMULTANEA IN ITALIANO.**