

# SISS

SOCKET SHIELD

SOCIETÀ ITALIANA

1° Congresso Internazionale SISS

# EXTRACTION TIME: SURGICAL OPTIONS IN IMPLANTOLOGY

Il mantenimento dei volumi osteo-mucosi  
in seguito a estrazione dentaria.

Tecniche a confronto

---

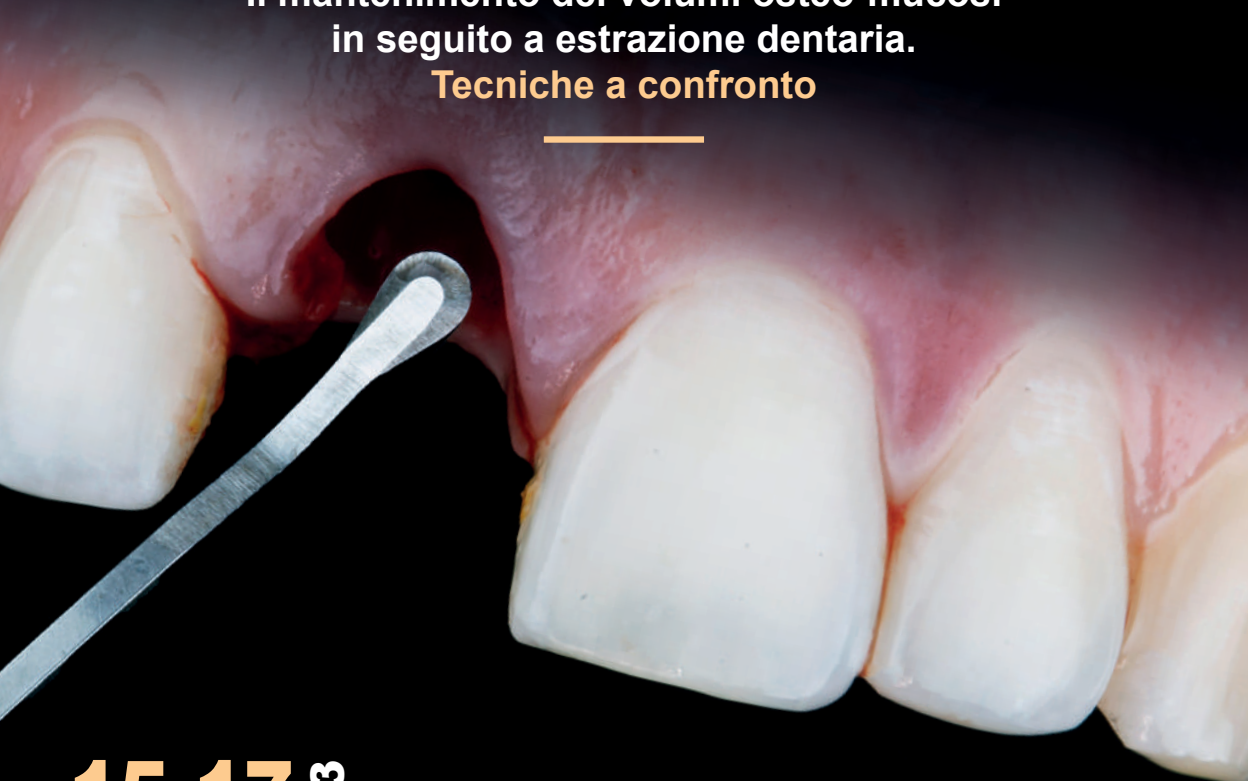

**15-17**  
**GIUGNO** 2023

NH Torino Centro

EVENTO ACCREDITATO ECM

# PERCHÈ PARTECIPARE

Il “**time zero**”, ossia il momento dell'estrazione del dente compromesso, è un momento fondamentale, sia da un punto di vista della guarigione, ma anche delle scelte operative. Estrarre ed attendere la guarigione spontanea? Effettuare una ridge preservation con biomateriali e inserire l'impianto dopo 2-4 mesi? Inserire un impianto immediato ed effettuare un aumento dei tessuti duri e molli? Effettuare una Socket-Shield technique?

Sono questi i dubbi che attanagliano l'Odontoiatra e ai quali daremo una risposta. La **Socket-Shield** è ormai una tecnica consolidata che ci consente di sfruttare al massimo il “time zero”, ossia il momento dell'estrazione, perché ci permette di inserire l'impianto, e spesso anche un provvisorio, e di mantenere tutti i tessuti duri e molli presenti al tempo zero con un atto chirurgico davvero minimamente invasivo. Tuttavia, esistono specifiche indicazioni e anche altri approcci.

Andremo ad approfondire tutte le opzioni del “**Day Extraction**”, osservando le varie tecniche attuabili nel “time zero” e intavolando un interessante dibattito tra i vari esperti e relatori al Congresso.



# GIOVEDÌ 15 GIUGNO 2023

h 13.00 - 14.00 Registrazione partecipanti

## CORSI PRECONGRESSUALI (compresi nella quota d'iscrizione)

h 14.00 - 14.45 **GIAN MARCO MORELLO**  
Soluzioni protesiche implantari innovative  
avvitate e conometriche dall'elemento singolo  
all'arcata completa



h 14.45 - 15.30 **MASSIMO NATALE**  
La chirurgia navigata con X-Guide



h 15.30 - 16.15 **MASSIMO NATALE**  
Flusso digitale e suite DTX Studio: come rendere  
semplici le fasi di diagnosi, organizzazione,  
pianificazione e trattamento, nei casi di chirurgia implantare



h 16.15 - 17.00 Corsi pregressuali in fase di definizione

## CORSO TEORICO-PRATICO

Ore 14.00 - 17.00

### La Socket-Shield: protocollo "Preserving Nature"

*Un nodo importante per effettuare correttamente una Socket-Shield è l'operatività. Nel corso in presenza del giovedì, i soci fondatori della SISS illustreranno ai corsisti le fasi più importanti della tecnica: la diagnosi, le procedure preliminari, e soprattutto come effettuare l'approccio operativo alla tecnica utilizzando il protocollo esclusivo SISS "Preserving Nature". Dunque, grazie all'uso di un modellino con denti in resina fresabili, vedremo insieme come gestire la parte coronale della radice, come effettuare il taglio, come utilizzare al meglio l'apposito kit di frese, come rimuovere correttamente la porzione palatina compresa di apice, come assottigliare la radice e quale forma conferire allo shield, e come gestire il tragitto transmucoso con la vite di guarigione customizzata o il provvisorio. Al termine del corso, grazie al protocollo Preserving Nature e all'apposito kit di frese, ogni collega avrà compreso la biologia della tecnica e l'operatività di gestione del frammento radicolare.*

Corso a pagamento





# VENERDÌ 16 GIUGNO 2023

h 8.30 - 9.15 Registrazione partecipanti

**PRESIDENTE DI SESSIONE UGO COVANI**

h 9.15 - 9.30 Saluti e apertura del Congresso **ARMANDO PONZI, Presidente**

h 9.30 - 9.45 Come nasce la Socket-Shield technique **MARKUS HÜRZELER**  
*Videoconferenza*

h 9.45 - 10.30 Il dente "hopeless", criteri di identificazione **FAUSTO FONTANA**  
e opzioni terapeutiche: mantenimento vs estrazione

h 10.30 - 11.15 La preservazione alveolare: basi biologiche, **DANIELE CARDAROPOLI**  
evidenze scientifiche e dati clinici

h 11.15 - 11.45 *Incontriamo le aziende: coffee break e visita all'area espositiva*

h 11.45 - 12.30 Why the Socket-Shield Technique? Analisi **MASSIMO NATALE**  
della tecnica e vantaggi biologici e clinici

h 12.30 - 13.10 30 anni di chirurgia rigenerativa: **ROBERTO PISTILLI**  
la spirale della conoscenza

h 13.10 - 13.25 *Question time: gli esperti rispondono*

h 13.25 - 14.30 *Lunch break*

**PRESIDENTE DI SESSIONE DAVIDE TAGLIAFERRI**

h 14.30 - 15.10 Il protocollo "PRESERVING NATURE" **FABIO MANUEL FILANNINO**

h 15.10 - 16.00 I casi complessi: gestione dei volumi **FABIO MARINOTTI**  
nei full-arch post-estrattivi. **NELLO D'AMBROSIO**  
La gestione del profilo di emergenza negli impianti  
immediati, il valore della Socket-Shield a confronto  
con le altre tecniche chirurgiche

h 16.00 - 16.35 Ripristino dei volumi alveolari attraverso **STEFANO TRASARTI**  
la tecnica di Fouad Khoury

h 16.35 - 17.00 *Incontriamo le aziende: coffee break e visita all'area espositiva*

h 17.00 - 17.35 A simplified surgical approach **MATTEO CAPELLI**  
to the Socket Shield Technique

h 17.35 - 18.10 Aumento volumetrico non chirurgico dei tessuti **ENRICO CONSERVA**  
perimplantari con tecnica estrusiva ortodontica

h 18.10 - 18.45 La capacità autorigenerativa dell'alveolo **GIOVANNI MENCHINI FABRIS**  
postestrattivo: protocolli clinici e di ricerca

h 18.45 - 19.00 *Question time: gli esperti rispondono*

h 19.00 - 19.30 *Riunione Soci Attivi SISS*

h 20.30 *Cena sociale*

# SABATO 17 GIUGNO 2023

h 8.30 - 9.00 Registrazione partecipanti

PRESIDENTE DI SESSIONE **ARMANDO PONZI**

h 9.00 - 9.40 Considerazioni biologiche sulla guarigione dell'alveolo post-estrattivo

**UGO COVANI**

h 9.40 - 10.20 La gestione del sito post-estrattivo in Area Estetica

**ROBERTO ABUNDO**

h 10.20 - 11.00 Il complesso implantare sovracrestale e la sua importanza in termini di successo nel lungo periodo

**IOANNIS VERGOULLIS**

h 11.00 - 11.30 *Incontriamo le aziende: coffee break e visita all'area espositiva*

h 11.30 - 12.10 Tecniche di mantenimento o aumento dei volumi in caso di estrazione completa

**ANDREA GRASSI**

h 12.10 - 12.50 La gestione dei tragitti transmucosi: "Umbrella Concept"

**ALBERTO MISELLI**

h 12.50 - 13.20 Confronto sul "time zero": preservazione vs rigenerazione vs Socket-Shield: presenza di tutti i relatori

h 13.20 Chiusura lavori

## CENA SOCIALE 16 GIUGNO 2023

In fase di definizione



# SEDE CONGRESSUALE

L'hotel NH Torino Centro, precedentemente noto come NH Torino Ambasciatori, è situato vicino alla Galleria d'Arte Moderna e Contemporanea (GAM), ad appena un chilometro dal centro di Torino. È vicino alle due principali stazioni ferroviarie della città, rendendo facile spostarsi e visitare i luoghi d'interesse turistico, o fare una gita di un giorno a Milano, grazie al treno ad alta velocità.

L'hotel dispone di 182 camere totalmente ristrutturate, caratterizzate da un design moderno ed accogliente. Le camere sono dotate di minibar, televisione satellitare e Wi-Fi.



**NH Torino Centro**  
C.so V. Emanuele 104  
10121 Torino (TO)